組合員とともに五島農業・地域の未来を拓く

JA ごとう

※スナップエンドウ

ごはんぢゃワン©

12月号

JA ごとう

2021 No. 190

CONTENTS 目次

☆TOP NEWS

食農教育活動

4 年金友の会グラウンドゴルフ大会

5 はまゆう部会布ぞうり作り

7 11月期せり市

食農教育活動

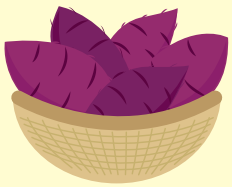

奥浦小学校イモ掘り

ＪＡ職員は11月２日、奥浦小学校の児童とイモ掘りをしました。作業を始める前に職員は「ツルの先をたどったらサツマイモがあるのでスコップで掘っていってください」と説明しました。低学年と中学年でペアを組んで掘りました。

児童は「立派なイモがなっている」と見つけたイモを丁寧に掘っていきました。掘ったイモは焼き芋とカンコロ作りに使用します。

有川小学校イモ掘り

有川小学校は11月26日、食農教育活動としてイモ掘りをしました。品種は焼き芋用の『からゆたか』。みんなで楽しく協力しながら収穫しました。

盈進小学校ソバ収穫

青年部富江支部は11月15日、盈進小学校の児童とソバの収穫作業をしました。児童は鎌を使って次々に刈り取っていきました。収穫したものは盈進まつりのソバ作りに使用します。

収穫の季節!!

三井楽中学校イモ掘り

ＪＡ職員は11月15日、三井楽中学校の生徒とイモ掘りをしました。今年度は残念ながら豊作とはいきませんでした。収穫したサツマイモは家庭科の調理学習に使用します。

本山小学校イモ掘り

青年部本山支部は11月15日、本山小学校の児童とイモ掘りをしました。初めはスコップを使って掘っていき、そのあとはトラクターを使って奥の方まで掘り起こして児童は『イモ掘り』ならぬ『イモ拾い』をしました。大きなイモをたくさん収穫することができました。

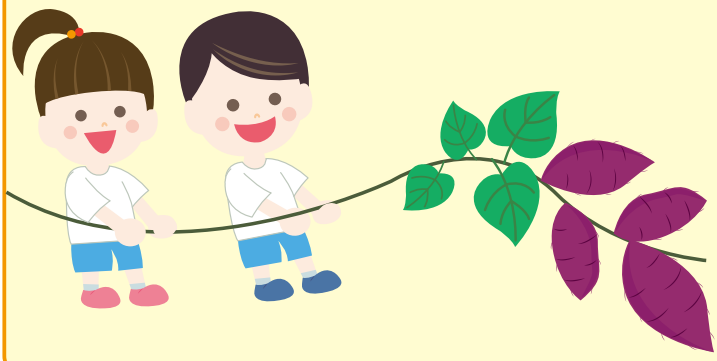

雨にも負けず、風にも負けず

ー第18回年金友の会グラウンドゴルフ大会ー

年金友の会は11月９日、第18回グラウンドゴルフ大会を開催しました。この大会はＪＡ事業の一環として、ＪＡへの理解と会員（年金友の会）の親睦、融和、並びに健康増進を図ることを目的に毎年開催され、今回で18回目となります。個人戦で１ラウンド８ホールを３ラウンド、合計24ホールを回り、合計打数で競いました。開催にあたり平田耕一会長は「会員の年齢も上がり、少なくなっているので会員の増強に力を入れ、会が益々発展するように努力したいと考えております。皆さん怪我のないよう優勝目指して頑張ってください。」と挨拶しました。

今回は最高年齢の94歳の北島千代福さん（福江支部）を筆頭に213名が参加。優勝は本山支部の道下悟一郎さんでした。

優勝 道下悟一郎さん

第三位 出口柾雄さん

準優勝 中尾剛一さん

はまゆう部会 布ぞうり作り

はまゆう部会は十一月四日、布ぞうり作りをしました。一つ一つの工程が複雑で時間がかかりながらも、協力しながら自分の足のサイズに合った布ぞうりを完成させました。参加者は「家の中で履こう」と笑みを浮かべました。

ご来場ありがとうございました!!

令和3年度 レンタル着物展

11月13日、14日の両日、本店２階会議室でレンタル着物予約会を開催しました。成人式を控えた15組の方が来場し、成約は４組でした。

令和3年度 麗宝展

10月30日、31日の両日、本店２階で毎年恒例となっている麗宝展を開催しました。会場には何種類ものジュエリーやバック等が並びました。多数の方にご来場いただき、誠にありがとうございました。

令和3年度LA下期対策会議

十一月二日、本店二階で令和三年度ＬＡ下期対策会議を開き、今年度の目標達成に向けて士気を高めました。

会ではＬＡリーダーによる取り組み発表や、各担当地区の班長より目標達成に向けた意思発表、新人ＬＡからの体験発表がありました。最後に、下期に向けて出席者全員によるガンバロー三唱で締めくくられました。

参加者全員でのガンバロー三唱

海陽高校2年生 職場見学

十一月四日、海陽高校の二年生が「産直市場五島がうまい」に職場見学にきました。担当者は店内を回りながら商品等について説明しました。その後、高校生からの質問に答えました。

説明を受ける高校生

Ａコープ浦桑店 誕生祭

Ａコープ浦桑店は十月二十九日から三十一日の三日間、創業二十五周年を記念した誕生祭を開催しました。五五一四人とたくさんのお客様にご来店いただき、ありがとうございました。

前回比111%、高値取引

―11月期せり―

十一月十三日、十四日の両日、五島家畜市場で令和三年十一月期せり市を開き、成績は下表の通りとなりました。市場には家畜農家一九〇戸が子牛六三六頭、成牛五三頭を上場（売却六八六頭、本人三頭）。子牛の最高価格は一二二万六五〇〇円、成牛の最高価格は一一〇万二二〇〇円となりました。

せり市を終えて、畜産担当者は「上場頭数が多く、取引価格が心配されたが、七五万と高値で取引された」と話しました。

令和３年11月期せり市成績表（子牛）

※税込、落札価格のみ税抜

性別	売却（頭）	落札価格（円）	最高価格（円）	平均価格（円）	kg単価（円）	平均体重（kg）	前回比（%）
メス	265	166,180,000	1,064,800	689,804	2,605	265	111.1
去勢	368	269,291,000	1,226,500	804,946	2,819	286	103.2
合計	633	435,471,000	1,226,500	756,743	2,733	277	106.2

三井楽地区 畜魂祭

当ＪＡは十月二十八日、三井楽地区で畜魂祭を行いました。この式典は管内の基幹作物である畜産業で犠牲になった家畜の御霊を供養するのが目的で、毎年実施しています。

参加者は一様に追悼の意を捧げるとともに、今後の畜産振興を誓いました。

圃場巡回で生育状況確認

十一月十九日、全農ながさき（指導員）とJAごとうの営農指導員は秋冬野菜の圃場（スナップエンドウ、インゲン、高菜等）を巡回しました。本来は九月以降気温が高く推移していたことや、干ばつの影響で県内全域害虫が多いため、防除の指導や今後の栽培管理についてアドバイスを行いました。当JAでは定期的に全農ながさき（指導員）と圃場巡回を行い、各野菜の品質の向上を目指します。

生育状況を慎重に確認

令和3年度産秋冬ブロッコリー

十一月二十二日、本店二階会議室で令和三年度産秋冬ブロッコリー出荷会議を開きました。今期の秋冬ブロッコリーは栽培戸数五六戸で三五・五ヘクタールを栽培。八月十二日のサマードームを皮切りに、計画通り全十一種類を播種。育苗初期においては九月中旬ごろまで天候が悪く、徒長した苗となりました。育苗中期以降は九月二十二日以降、約一ヶ月近く降雨がなかったことも影響し、虫の被害がハウス内で多発しました。この反省点を踏まえ次年度以降は改善していきます。

各支店、虫の被害の報告が顕著となっており、コナガの成虫・幼虫が多く見られました。定期的な防除で虫を抑え、製品率アップにつなげていきます。

今年度産秋冬ブロッコリーは一二六六〇〇〇玉の出荷を目指します。

玉之浦詰所に クッションマム満開

中村恵美子さんから頂いた花の苗を貰い職員がここまで育て上げました。

クッションマムはヨーロッパで改良された品種でいわゆる洋菊の一種です。

開花期は秋。12月中も咲いていますので是非皆さん足を運んで見てください。

JAより組合員の皆さまへ重要なお知らせです！

＼令和３年１２月に肥料価格の改定が行われます／

・国際的に穀物相場が大きく値上がりしており、肥料原料の需要が旺盛になり、肥料の国際市況は引き続き急騰しています。
・原油価格は、世界的な景気回復に伴う需要拡大などの理由により上昇を続けており、アンモニアやナフサの価格にも波及しています。

今回の価格改定においては、これらの理由により、前回改定（令和３年７月）に引き続き、大幅な値上がりとなります。

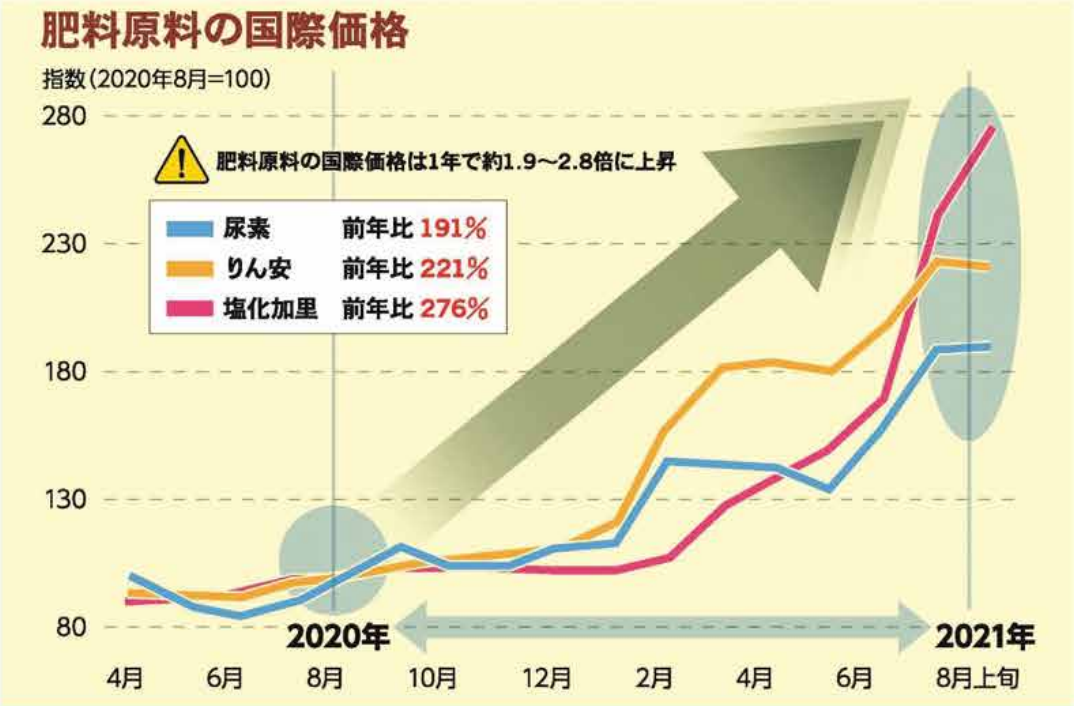

当ＪＡでは、皆さまの営農を支援するため
"特定の品目に限り"次回改定まで値上げを実施せず、現行の価格を継続することにいたしました。

せひ、今のうちにお買い求めください!!!

現行価格を継続する品目は以下のとおりです。

品目一覧および見込み値上がり幅				
BB48号（+約109%）	BBNKC3号（+約108%）	BB284（+約108%）	くみあい化成48号（+約110%）	BBLPヒノヒカリ（+約106%）
野菜1号（+約106%）	鉄カリン（+約103%）	BB五島産米（+約105%）	BB820（+約108%）	BB飼料作物838号（+約106%）
BB有機入りオール8号（+約105%）	BB野菜名人（+約106%）	特粒硫安（+約108%）	BB234（+約107%）	粒状BMようりん（+約103%）

◎上記品目については、令和４年６月末までのご購入であれば予約・当用問わず令和３年１１月末までの価格で請求いたします。
◎次回の肥料価格改定は令和４年７月を予定しております。
◎詳しくはお近くのＪＡまでお問い合わせください。

ＪＡごとう　ＪＡ全農ながさき　くみあい肥料株式会社

令和三年度 第八回理事会

令和三年十一月二十二日(月)開催

次第

1 議案事項

議案事項　その他

2 報告事項

報告No.1　令和三年度第２四半期子会社の営業実績等について
①㈱ＪＡごとう葬祭
②㈱ＪＡごとう食肉センター
③㈱ＪＡファームごとう

報告No.2　主な事業経過と行事予定について

報告No.3　主要事業十月末計画と実績について

報告No.4　産直市場「五島がうまい」十月末実績について

報告No.5　令和三年十月末食肉販売実績について

報告No.6　第二十一回ＪＡごとう農業まつりについて

報告No.7　年末年始の営業について

報告No.8　令和三年度上半期事業実績について

報告No.9　次期中期経営計画の策定について

報告No.10　令和三年度上半期監事監査の結果について

報告No.11　令和三年度ＪＡ共済コンプライアンス点検結果について

報告No.12　令和三年度第２四半期コンプライアンス・プログラム実施状況について

報告No.13　令和三年度第２四半期相談苦情等定期報告について

報告No.14　令和三年度第２四半期自主検査結果報告について

報告No.15　令和三年度第２四半期反社会的勢力排除対応管理先報告について

報告No.16　令和三年度第２四半期余裕金の運用状況について

報告No.17　貸付金の実行について

報告No.18　令和三年十一月期県内家畜市場市況について

報告事項　その他

産直市場
五島がうまい・
正月用オードブル
12月25日まで
受付中！
限定100個
※２種類（5400円か10800円）ございます。
※限定販売数量に達し次第締め切らせていただきます。
☎88-9933

A·COOP
浦桑店
だより
寿司・刺身・オードブル
予約受付中！！
12月25日まで
※画像はイメージです。
☎54-2500（Aコープ浦桑店）

年末年始の営業時間のご案内

	一般業務	移動店舗	ＡＴＭ	自動車・農機ＬＰＧ	給油所	ＪＡグリーン	コープ店舗	直売所	人工授精
12月30日(木)	平常業務	休業	平常業務						
12月31日(金)	休業（年末年始休日）		本店・浦桑店のみ稼働 午前９時～午後５時	休業（年末年始休日）（LPGには転送電話にて対応）	午後３時迄営業 ＳＳ本店・有川ＳＳ 午後５時迄	午後５時迄営業	午後５時迄営業	午後５時迄営業 （レストラン休業）	※～午前８時30分まで受付分→午前８時30分から受精 ※午前８時30分～午後２時迄受付分→午後２時から受精
1月1日(土)	休業（年末年始休日）						初売り（浦桑店） 午前10時～午後４時	休業（年末年始休日）	
1月2日(日)	休業（年末年始休日）								
1月3日(月)	休業（年末年始休日）			休業（年末年始休日）（LPGには転送電話にて対応）	午前迄営業 ＳＳ本店・有川ＳＳ 午後５時迄	午後５時迄営業	休業（年末年始休日）	休業（年末年始休日）	
1月4日(火)	平常業務（仕事始め）								

施設作業員募集

作業期間	作業場所
3月～11月	育苗センター
3月～10月	アスパラ選果場
12月～5月	ブロッコリー選果場
12月～3月	高菜加工施設
12月～	三菜加工施設

詳細は本店 農産園芸部までお問い合わせください。
☎0959-72-6214

富江トマト選果場作業員募集

作業期間　9月中旬～6月中旬
作業場所　山手トマト選果場
（富江ライスセンター横）

詳細は富江支店 営農経済課までお問い合わせください。
☎0959-86-2111

葬儀のことなら誠意と真心で奉仕する
株式会社JAごとう葬祭
斎場 浄倫会館
事前相談受け付けております。
【本店】
〒853-0041　長崎県五島市籠淵町2450
TEL 0959(72)8211　FAX 0959(74)5266
【上五島支店】
〒857-4404　長崎県南松浦郡新上五島町青方郷355-7
TEL 0959(52)2417　FAX 0959(43)1955

産直市場
五島がうまい
住所：〒853-0041　五島市籠淵町2450番地１
電話：0959-88-9933　FAX：0959-88-9922
営業時間：9時～19時（4月～9月）
9時～18時30分（10月～3月）
※農家レストランは10時30分～15時（予約については別途）
※土日限定バイキング　11時～15時
料金　大人：1,100円　子ども：620円（小学生以下）
定休日：原則年中無休

編集後記

下五島、上五島で開催された農業まつりに来場くださった皆様ありがとうございました。編集の都合上、来月号に両地区合わせて掲載しますので楽しみにしていてくださいね。

今月号をもって広報担当を卒業することとなりました。３年８か月。多くの人と出会い、いろんな経験をし、農家の方々とたくさんお話をすることが出来ました。振り返ってみれば締め切りやネタ探しに追われる日々ではありましたが、とても楽しい３年８か月でした。私にとってかけがえのない時間です。本当にありがとうございました。この経験を糧に次の場所でも精進します。

今後もＪＡごとうの広報誌を宜しくお願い致します。　（田口　愛望）

ごとう農業協同組合
●ＪＡごとうNo.190　●発行／ごとう農業協同組合　編集／総務部企画管理課　〒853-0041　五島市籠淵町2450番地1　☎0959-72-6211
●http://www.ja-goto.or.jp　●印刷／(株)昭和堂

※本書の無断転写、複製、複写を一切禁じます。